MODULO DI ISCRIZIONE

da inviare entro il 15 giugno 2015 a
Ufficio Catechistico
Piazza Valignani 4 66100 - CHIETI
tel 08713591222 – fax 0871330515
ufficio.catechistico@virgilio.it

Parrocchia .....

Cogmone Nome .....
Via ..... n. .....
cap ..... *Città* .....
tel ..... *e-mail* .....

MODALITA' DI PARTECIPAZIONE

Iscrizione con alloggio *SI* *NO*
in camera doppia con
.....
.....
in camera tripla con
.....
.....
bambini n. ..... *anni* .....

in camera singola (limitate)
.....

Iscrizione senza alloggio *SI* *NO*

Prenota
Il pranzo di sabato 27 giugno *SI* *NO*
Il pranzo di domenica 28 giugno *SI* *NO*

Data ..... *Firma*.....

INFORMAZIONI LOGISTICHE

DESTINATARI
catechisti, aiuto-catechisti, animatori.

DATA 27-28 giugno 2015

SEDE Hotel *La Maielletta,* Pretoro
Tel 0871896164

ISCRIZIONI Tramite:
e-mail: ufficio.catechistico@virgilio.it
Tel 08713591222. - fax 0871330515
E' possibile iscriversi fino al 15 giugno 2015.

QUOTE
Iscrizione Euro 15,00
Alloggio dal pranzo di sabato 27 al pranzo di domenica 28 giugno:
in *doppia* Euro 65,00 (a persona)
in *tripla* Euro 60,00 (a persona)
in *singola* (limitate) Euro 80,00
Bambini 0-4 anni gratis
Bambini 4-10 anni riduzione del 50%

Un pasto (per chi non alloggia) Euro 18,00

MODALITA' DI PAGAMENTO
Il pagamento avverrà all'arrivo, **previa iscrizione entro il 15 giugno 2015** tramite e-mail: **ufficio.catechistico@virgilio.it** ,
tel 08713591222 – fax 08713390515**.**

SEGRETERIA ORGANIZZATIVA
Ufficio Catechistico Diocesano
Piazza Valignani 4 – 66100 Chieti
tel. 08713591222 – fax 0871330515
ufficio.catechistico@virgilio.it

ARCIDIOCESI DI CHIETI-VASTO
Ufficio Catechistico Diocesano

CONVEGNO CATECHISTICO

Hotel La Maielletta - (Pretoro)
27-28 giugno 2015

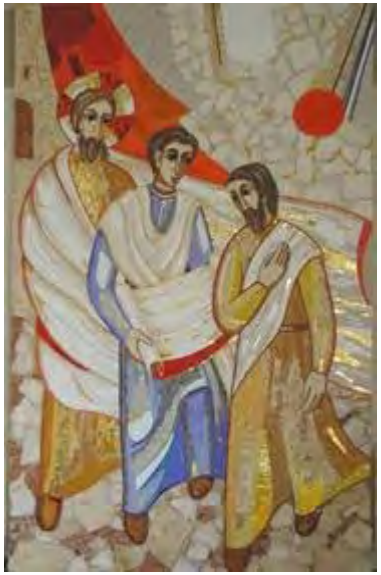

"Non ci ardeva forse il cuore ... ?"
(Lc 24,32)

Un cammino di formazione
e di maturazione

PROGRAMMA

SABATO 27 GIUGNO

mattina

ore 9.00	Arrivi
ore 9.30	Preghiera iniziale
ore 10.00	**"Non ci ardeva forse il cuore ... ?" (Lc 24,32)** *Arcivescovo B. FORTE*
ore 11.00	Pausa
ore 11.30	PROPORRE LA FEDE AI BAMBINI - W*orkshop*
ore 13.00	Pranzo

pomeriggio

ore 15,30	Ripresa dei lavori
ore 16.00	**Un cammino di formazione e di maturazione** *Mons. Andrea Lonardo*
ore 17.00	Pausa
ore 17.30	PROPORRE LA FEDE AI RAGAZZI - W*orkshop*
ore 19.00	Vespro
ore 20.00	Cena

serata libera

PROGRAMMA

DOMENICA 28 GIUGNO

mattina

ore 8.00	Colazione
ore 9.00	Lodi
ore 9.30	**Da persona a persona: l'arte dell'accompagnamento** *a cura dell'UCD*
ore 10,30	Pausa
ore 11.00	PROPORRE LA FEDE AI GENITORI - W*orkshop*
ore 13.00	Pranzo

pomeriggio

ore 15.30	Ripresa dei lavori
ore 16.00	Sintesi dei workshop *Risultanze,interrogativi, prospettive*
ore 17.30	Conclusione
ore 18.00	S. Messa alla Madonna della Mazza
ore 19.00	Partenze

EVANGELII GAUDIUM

Un'evangelizzazione per l'approfondimento del *kerygma*

160. Il mandato missionario del Signore comprende l'appello alla crescita della fede quando indica: «*insegnando* loro a osservare tutto ciò che vi ho comandato» (*Mt* 28,20). Così appare chiaro che il primo annuncio deve dar luogo anche ad un cammino di formazione e di maturazione. L'evangelizzazione cerca anche la crescita, il che implica prendere molto sul serio ogni persona e il progetto che il Signore ha su di essa. Ciascun essere umano ha sempre di più bisogno di Cristo, e l'evangelizzazione non dovrebbe consentire che qualcuno si accontenti di poco, ma che possa dire pienamente: «Non vivo più io, ma Cristo vive in me» (*Gal* 2,20).

L'accompagnamento personale dei processi di crescita

169. In una civiltà paradossalmente ferita dall'anonimato e, al tempo stesso, ossessionata per i dettagli della vita degli altri, spudoratamente malata di curiosità morbosa, la Chiesa ha bisogno di uno sguardo di vicinanza per contemplare, commuoversi e fermarsi davanti all'altro tutte le volte che sia necessario. In questo mondo i ministri ordinati e gli altri operatori pastorali possono rendere presente la fragranza della presenza vicina di Gesù ed il suo sguardo personale. La Chiesa dovrà iniziare i suoi membri – sacerdoti, religiosi e laici – a questa "arte dell'accompagnamento", perché tutti imparino sempre a togliersi i sandali davanti alla terra sacra dell'altro (cfr *Es* 3,5). Dobbiamo dare al nostro cammino il ritmo salutare della prossimità, con uno sguardo rispettoso e pieno di compassione ma che nel medesimo tempo sani, liberi e incoraggi a maturare nella vita cristiana.